Submerso na Bíblia

Unidade I

Meu Livro Irado Super Legal

Pré-adolescentes

Preencha este livro com coisas do seu enorme céééérebrooo!

Imagine, escreva, desenhe, crie, **destrua...**

Pré-adolescentes

Para pré-adolescentes super descolados

Ei, como todas essas coisas foram parar no oceano?

Submerso na Bíblia

Unidade I

A leitura não autorizada deste livro pode resultar ou não em..

Se você encontrar este livro, por favor escreva uma mensagem legal

e depois me devolva. Obrigado!

Seja um exemplo. 1 Timóteo 4:12

Suas iniciais:

Minha foto

Eu queria que minha Bíblia automaticamente

O que você lê?

- ☐ Quadrinhos
- ☐ Livros
- ☐ Posts do Facebook
- ☐ Bíblia

Desenhe sua digital

Eu sou bem melhor em

do que a maioria das pessoas

Cole alguma coisa do seu bolso ou mochila aqui.

Coloque sua idade aqui

Nova mensagem ~Deus

Ngm o despreze plo fato d vc cr jovm, mas cja 1 ex. p/ os fieis na palavra, no procdimento, no ♥, na feh e na purza.

1 Timóteo 4:12

Se você fosse o Rei Xerxes ou a Rainha Ester, quais salas você adicionaria ao palácio?

Acho que estou perdida. Alguém viu meu armário de sapatos?

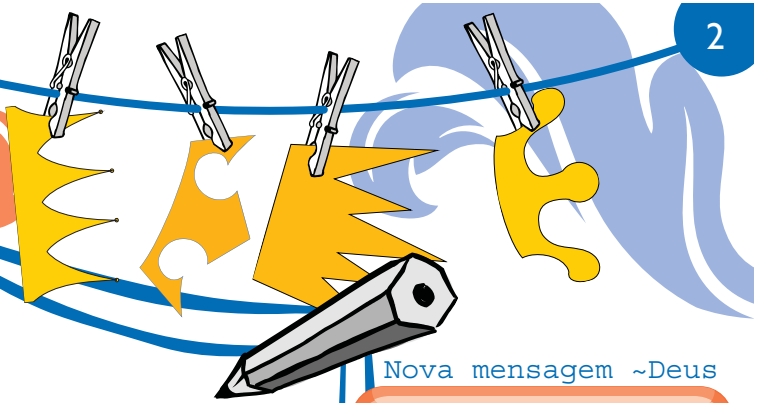

Nova mensagem ~Deus

C vc fikr klada nesta hra, socorro e livramnto surgiraum d otra part p/ os judeus, mas vc e a famlia d seu pai morreraum.

Qm sab c ñ foi p/ 1 momnto cmo est q vc xegou a posiçaum d rainha?

Ester 4:14

Desenhe sua própria coroa. Ela é clássica ou é estranha?

O que você pensa quando vê estes rumores?

Escreva a primeira coisa que vier na sua mente incrivelmente brilhante. Pode ser uma palavra, *uma frase*, **um versículo da Bíblia, ou uma história bem curtinha.**

Ele/ela trapaceou

Unhas do pé

Você acredita que isso aconteceu?

Todo mundo odeia

Cabelo bagunçado

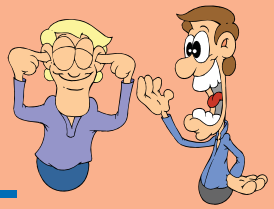

Rumores são como lixo.

Esta é a sua coleção de lixo. Esvazie sua mochila ou bolsa e cole as coisas aqui. ***Troco***, bilhete de cinema, **papel de bala**, *algodão*, chiclete, adesivos, ***etc***. Quanto mais **estranho**, melhor.

Desenhe o que você preferiria ter nos seus bolsos

Nova mensagem ~Deus

100 lenha a foguera c apaga; 100 o kluniador morre a contnda.

Provérbios 26:20

Qual **problema** você consegue imaginar em que você poderia ser o **super-herói**? ***Circule o problema*** para você resolver como o ***HERÓI***. Você consegue demonstrar **compaixão**?

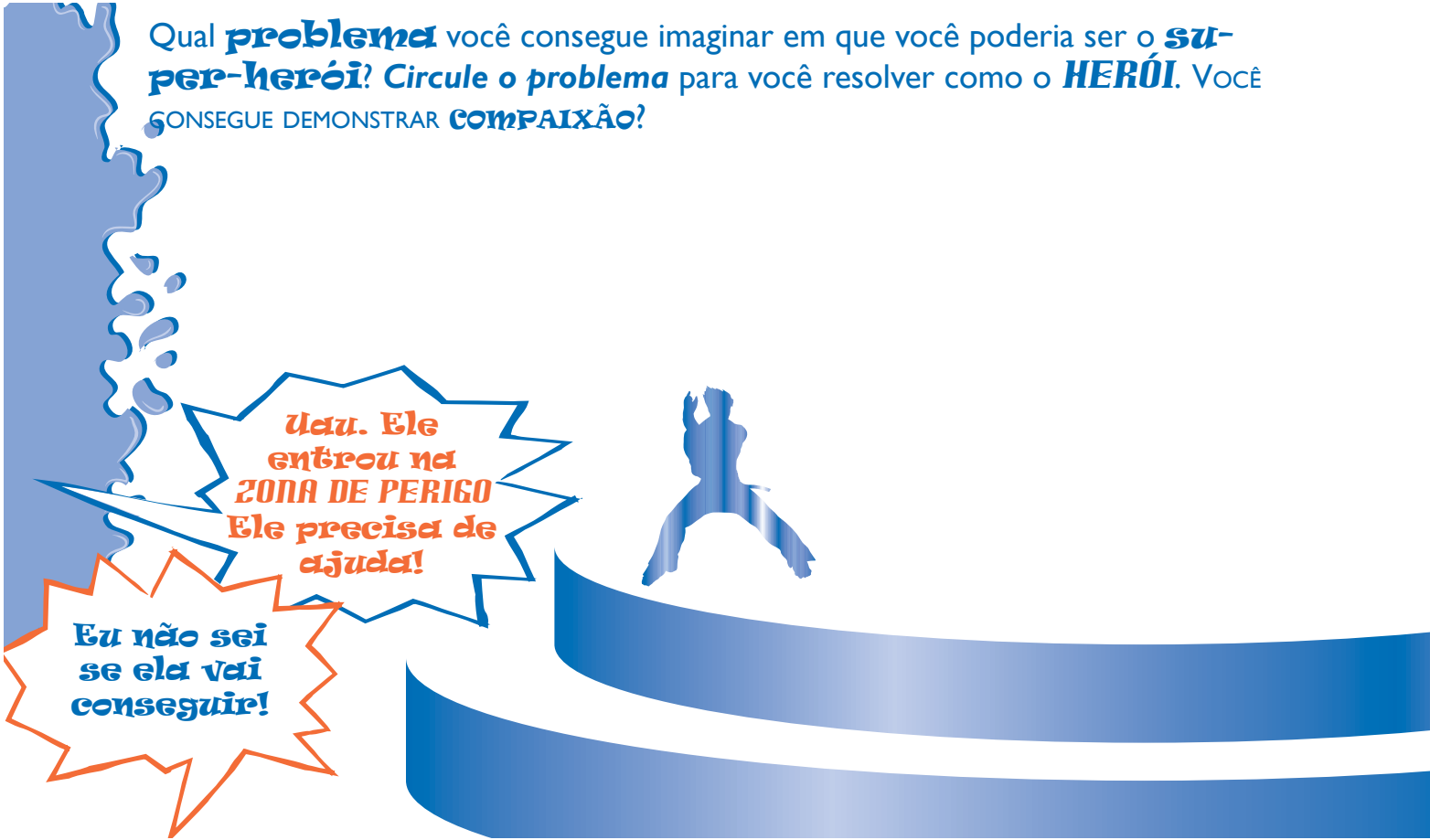

Nova mensagem ~Deus

Cjam bondosos e compacivos uns p/ c/ os otros, perdoando-c mutuament, acim cmo Deus perdoou vo6 em Cristo.

Efésios 4:32

O que os **alienígenas** encontrariam sobre **Deus** se eles **olhassem seu cérebro?**
(Não se preocupe, não vai doer.)

Deus é:

- ☐ Bondoso
- ☐ Malvado
- ☐ Sei não

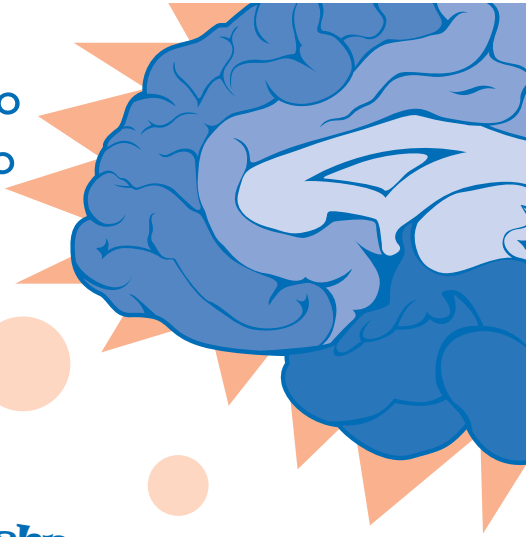

Meu cérebro revelaria questões sobre:

- ☐ A criação do universo
- ☐ Uma ideia para um novo chocolate
- ☐ Milagres que eu sei que aconteceram
- ☐ Outros: _____

A primeira memória DE TODAS de Deus

A coisa em que eu mais penso quando estou pensando em Deus é:

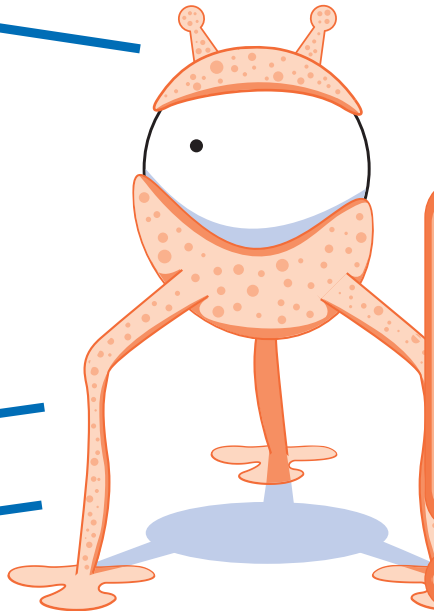

Analisando...

Nova mensagem ~Deus

Por amor d Siaum eu ñ socgarei, por amor d Jerusalém ñ desknsarei enqto a sua justiça ñ resplandcr cmo a alvorada, e a sua salvaçaum, cmo as xamas d uma toxa.

Isaías 62: 1

Não reagir aos valentões pode ser DIFÍCIL. Isso pode fazer o seu ESTÔMAGO começar a girar

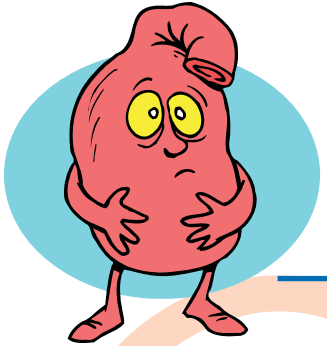

Falando de seu estômago, o que você colocou nele ontem?

Agora desenhe tudo isso na ordem em que entrou. (Ou tudo misturado se você tiver encontrado um valentão nesta semana.)

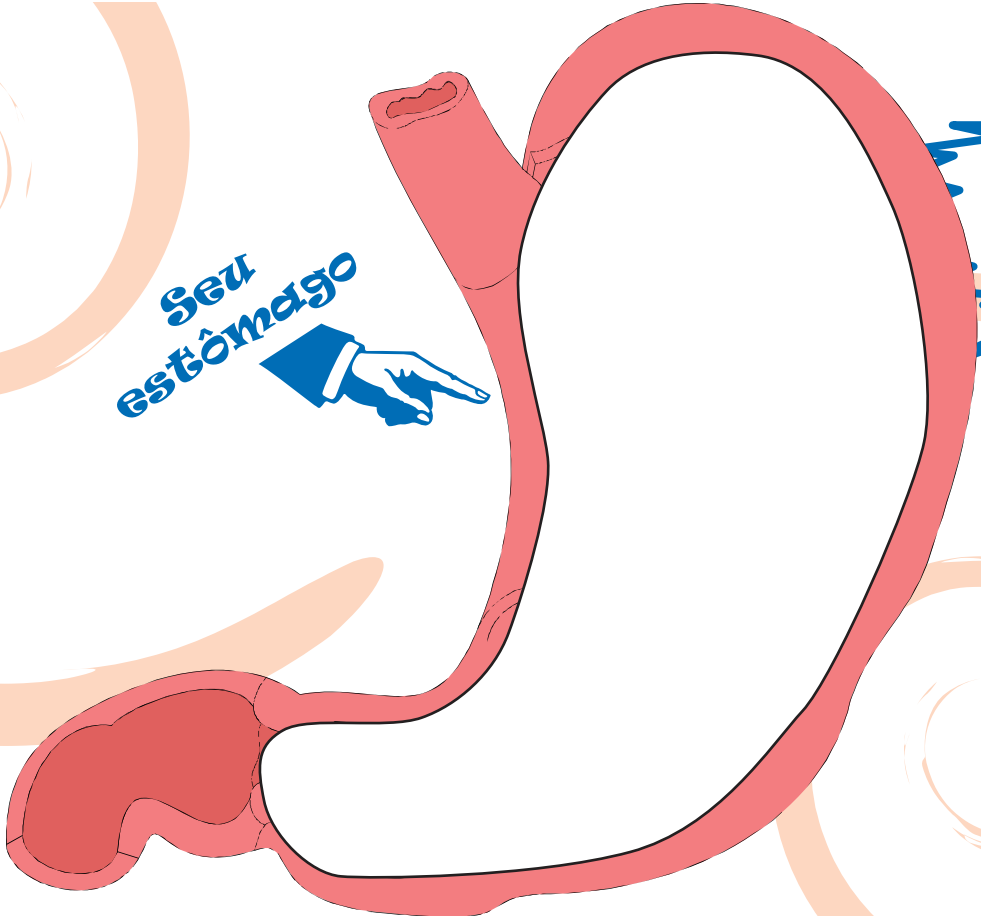

Blargh Blorgh
Blurrrrrrrrrgle
garanurguglurmph

Nova mensagem ~Deus

Ateh o insnsato paçarah por sábio, c fikr queto, e, c contivr a língua, parecerah q tm dicernimnto.

Provérbios 17:28

Você será uma espetacular...

Quando você obedecer a Deus e usar seus talentos para Ele.

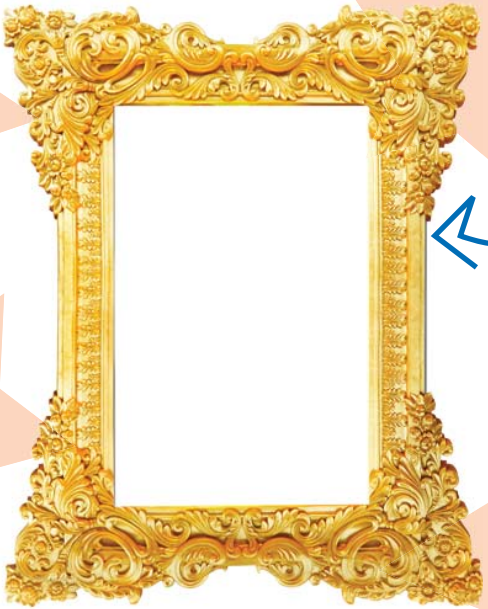

Desenhe uma **imagem** da versão famosa de você e escreva sobre o porquê você é famoso como, por exemplo, por ter defendido uma pessoa que você nem conhecia de **um VALENTÃO.** Inclua onde você mora, *seus hobbies* e **sua coragem**.

Talentos Secretos

Bônus: você ou seu amigo conseguem ler isto?

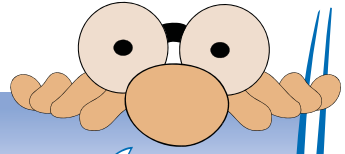

Psiu! Aqui! Você viu meu reflexo?? Acho que o perdi em algum lugar.

Chame um amigo e peça para ele contar quanto tempo você consegue segurar a respiração.

Seu tempo

Agora conte o tempo do seu amigo.

Tempo do amigo

Faça uma competição de jogo do sério. Quem ganhou?

Quem fez a cara mais engraçada?

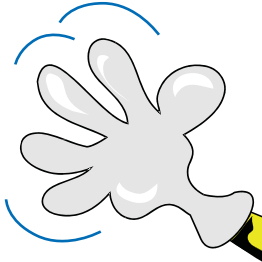

Algum de vocês consegue mexer as orelhas? E o nariz? Algum de vocês consegue dobrar os dedos de uma maneira estranha?

Desenhe seu talento mais estranho.

Nova mensagem ~Deus

Portanto, vaum e façam dicipulos d tdas as nações, batizando-os em nome do Pai e do Filho e do Espírito Santo, ensinando-os a obdcr a td o q eu lhes ordnei...

Mateus 28:19-20a

Você merece muito um PRÊMIO!!

Escreva coisas em que você é bom, como digitar rápido, mais forte na luta de braço, fazer as tarefas rápido, melhor imitador de barulho de animal. Escreva nestes troféus as coisas em que você é demais.

E este BAITA troféu...

É para aqueles que realizam atos nobres, por exemplo, proteger alguém.
Se você protegeu alguém ou alguma coisa, coloque seu nome ali.
(Ou planeje proteger alguém e coloque seu nome ali).

Salve a criança do valentão!

Salve o diário da sua irmã!

Salve o peixe do gato!!!

Salve o avestruz do aspargo gigante!! ???

Nova mensagem ~Deus

Eles o vnceraum pelo sangue do Cordero e pela palavra do testmunho q deram; diante da mort, ñ amaram a própria vda.

Apocalipse 12:11

Quem tem a história mais DOLOROSA?

E o vencedor é...

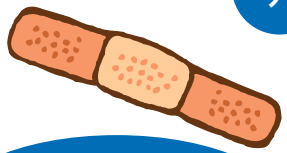

Sabia que isso ia acontecer

Quais destes você sentiu? Quais destes seus amigos sentiram?

- Galo na cabeça
- Dedo do pé quebrado
- Dedo da mão quebrado
- Unha quebrada
- Braço quebrado
- Perna quebrada
- Coração quebrado
- Nariz quebrado
- Mandíbula quebrada
- Clavícula quebrada (hein?)
- Costela quebrada
- Corte de papel
- Hematoma
- Bater o dedão
- Lábio cortado
- Cutícula arrancada
- Puxão de cabelo
- Dedo esmagado
- Pé esmagado
- Mordida de cachorro
- Mordida de gato
- Picada de mosquito
- Mordida de hamster
- Mordida de aranha
- Mordida de tubarão
- Mordida de elefante
- Mordida de criancinha
- Picada de cobra
- Picada de abelha
- Queimadura de água-viva
- Picada de escorpião
- Picada de raia
- Empalado por uma lança dos Filisteus
- Comido por um peixe pescador
- Acidente de bicicleta
- Acidente de skate
- Acidente de patinete
- Chibatada de um dono de escravos do Egito
- Acidente em uma manobra maluca
- Acidente de surf
- Lábio inchado
- Cotovelo arranhado
- Dedada no olho
- Outros:
- _____

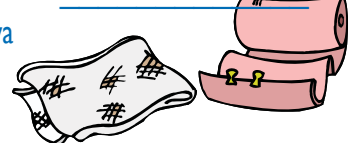

Nova mensagem ~Deus

Mas recberaum pder qndo o Spírito Santo dcer sobre vo6, e seraum minhas testmunhas em Jerusalem, em tda a Judeia e Samaria, e ateh os confins da terra.

Atos 1:8

Clac! Agente A14 você me ouve? Iniciando sequência de resposta completa...

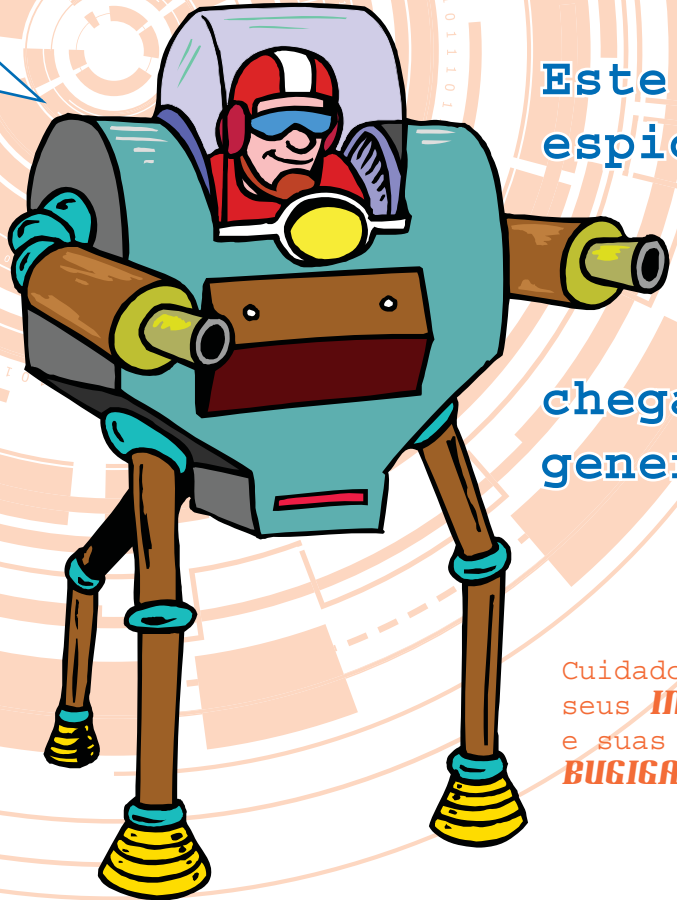

Este **SUPER ESPIÃO** espiou você o dia todo ontem. O que ele vai contar quando chegar no quartel general?

Você **CONSEGUIU NÃO REVIDAR** alguma coisa esta semana?

Cuidado com seus **INSETOS** e suas outras **BUGIGANGAS!**

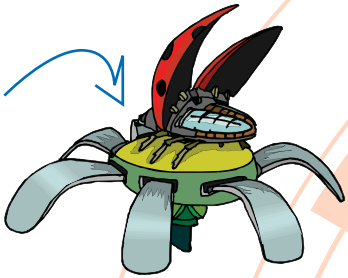

Crie sua própria bugiganga de alta tecnologia:

6:47 :

10:52:

13:36:

16:21:

19:18:

22:29:

Nova mensagem ~Deus

Vnho em brev!

Retnha oq vc tm, para q ngm tome a sua coroa.

Apocalipse 3:11

Ei! Porque o versículo está na esquerda?

- ☐ Escola matinal
- ☐ Escola a tarde
- ☐ Hã?

Já teve alguma coisa roubada?

Você conseguiu se controlar e deixar para lá?

- ☐ Sim, não deixei isso me incomodar.
- ☐ Não, eu guardei rancor por causa disso por dias.

Qual foi a última situação em que você se retirou?

Qual seria o seu nome de super-herói?

Nova mensagem ~Deus

Fuja dos dsejos malignos da juvntude e siga a justiça, a feh, ♥ e a paz, juntamnte c/ os q, de S2 puro, invocam o Senhor.

2 Timóteo 2:22

Chorar na frente das pessoas é

- ☐ Tão embaraçoso !!
- ☐ Tudo bem, quem se importa?
- ☐ Sei lá, nunca fiz isso.
- ☐ Eles nem sabem.
- ☐ Pff! Eu choro quando quiser.

Que coisas são essas hein?

- ☐ Pizza
- ☐ Tacos
- ☐ Arroz
- ☐ Feijão
- ☐ Hambúrgueres
- ☐ Coxinha
- ☐ Galinha Caipira
- ☐ Outros: _____

Desenhe ou cole suas coisas favoritas aqui.

Não toque nesse lado ainda.

Nota para meu futuro eu

Assinado,

Caro _____ ,

SEU NOME

Sinceramente, você mesmo,

_____

Sua assinatura

Rasgue esta página, escreva uma nota para quem você vai ser no futuro, dobre-a ao longo da linha pontilhada e feche com durex.

criancassaoimportantes.com / Recursos para ministérios com crianças, currículos de Escola Dominical e de Escola Bíblica de Férias (EBF) para igrejas e professores.

RRRRiiiiipppppp!

Hoje é muito especial, porque você pode rasgar uma página. Uhul!

Que tipo de coisas você está disposto a perdoar hoje?

- ☐ Meu gato/cachorro que solta pelos em todo lugar
- ☐ Meu irmão por...TUDO!!!!!
- ☐ Meu professor que não demonstra compaixão por mim.
- ☐ Meu lápis que sempre quebra (ou caneta que nunca funciona
- ☐ O mau tempo que estragou o jogo.
- ☐ A criança da escola que disse algo que me magoou.
- ☐ Meu chocolate que caiu na areia (em um dia ruim)
- ☐ A mancha que não saiu da minha camiseta favorita
- ☐ Meu cachorro / gato que lambeu dentro do meu nariz
- ☐ O mosquito que não me deixava dormir
- ☐ A calçada em que sempre bato o dedo
- ☐ Minha mãe quando ela não me dá atenção suficiente
- ☐ Meu pai quando ele não me escuta
- ☐ O chiclete que perde o sabor rápido demais

Faca uma linha a partir de cada situação, ligando no desenho de como você se sente.

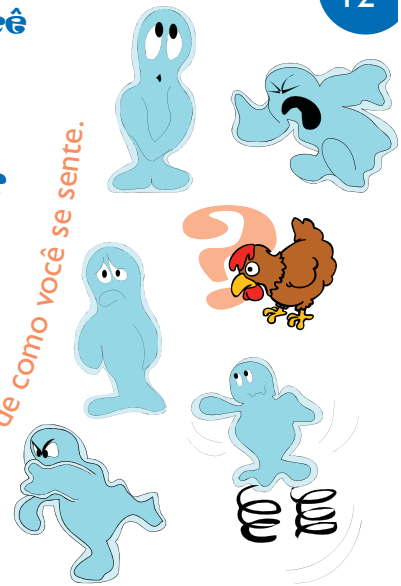

Nova mensagem ~Deus

Mas c ñ perdoarem uns aos otros, o Pai clestial ñ lhes perdoarah as ofnsas.

Mateus 6:15

O que está lá fora para te pegar?

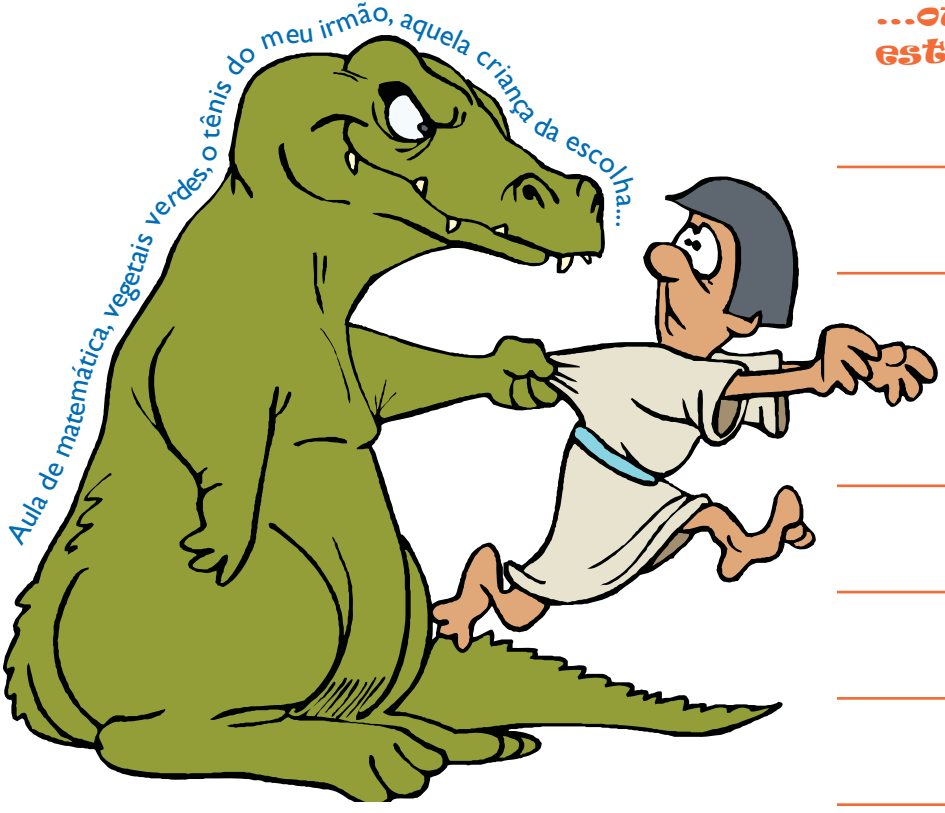

...ou o que você acha que está lá fora para te pegar?

Se você fosse um animal, que animal você seria e porquê?

Agora desenhe você como se fosse esse animal. Não esqueça de desenhar o habitat certo!

Nova mensagem ~Deus

Qm, pois, me confeçar diante dos homens, eu tbm o confeçarei diante do meu Pai q estah nos ceus.

Mas aqle q me negar diant dos homens, eu tbm o negarei diant do meu Pai q estah nos ceus.

Mateus 10:32-33

(Ou desenhe você mesmo com uma combinação de braços, pernas, qualquer coisa de vários animais e se ponha em outro planeta ou coisa parecida. Quanto mais estranho, melhor!)

Submerso na Bíblia

Guarde este

Livro lrado Super Legal

Porque eles vão implorar para ler quando você ficar famoso por fazer coisas legais por Deus!

13331

Pre-adolescentes
Sub 1 Português

As Crianças são Importantes
www.CriancasSaoImportantes.com
Para mais informações, entre em contato conosco em:
contato@criancassaoimportantes.com
ou 01-52-592-924-9041 Impresso no México

As Crianças são Importantes